

# TERRENO "LOS GIRASOLES"

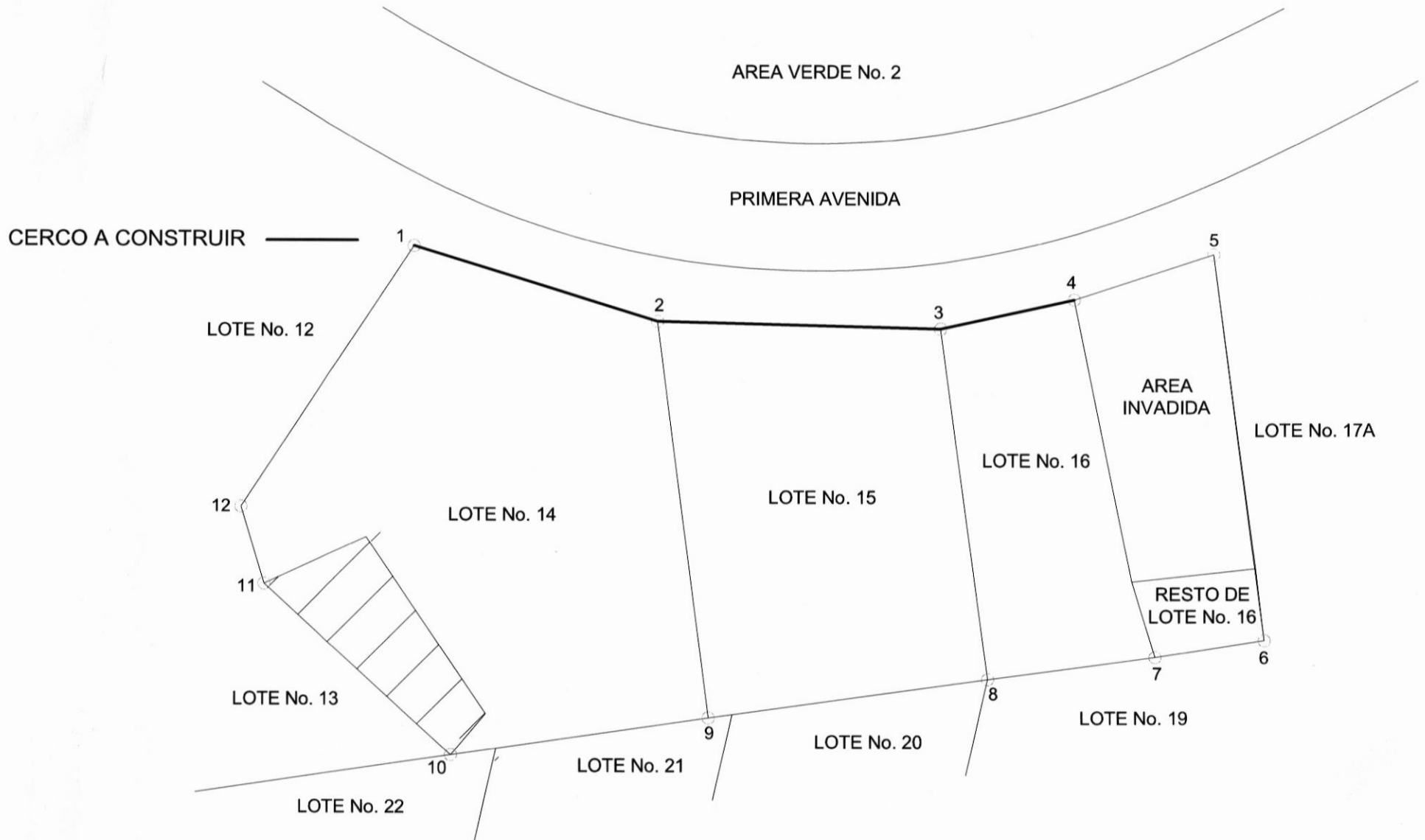

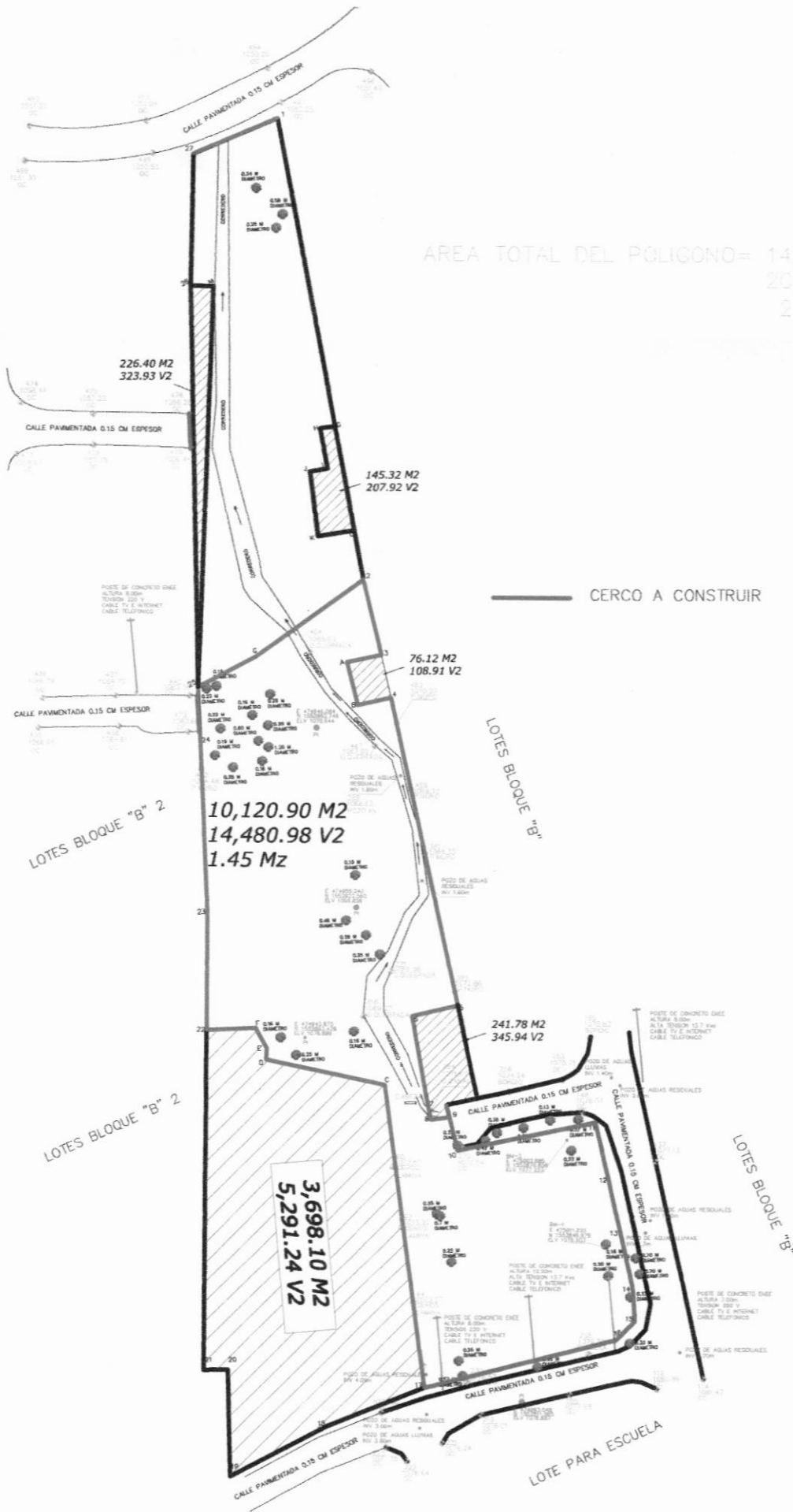

AREA TOTAL DEL POLIGONO= 14,508.62m<sup>2</sup>  
 20,758.93V2  
 2.08mZ

226.40 M2  
 323.93 V2

145.32 M2  
 207.92 V2

76.12 M2  
 108.91 V2

10,120.90 M2  
 14,480.98 V2  
 1.45 Mz

LOTES BLOQUE "B" 1

241.78 M2  
 345.94 V2

3,698.10 M2  
 5,291.24 V2

LOTES BLOQUE "B" 2

LOTE PARA ESCUELA

**TERRENO "AGUA DULCE"**



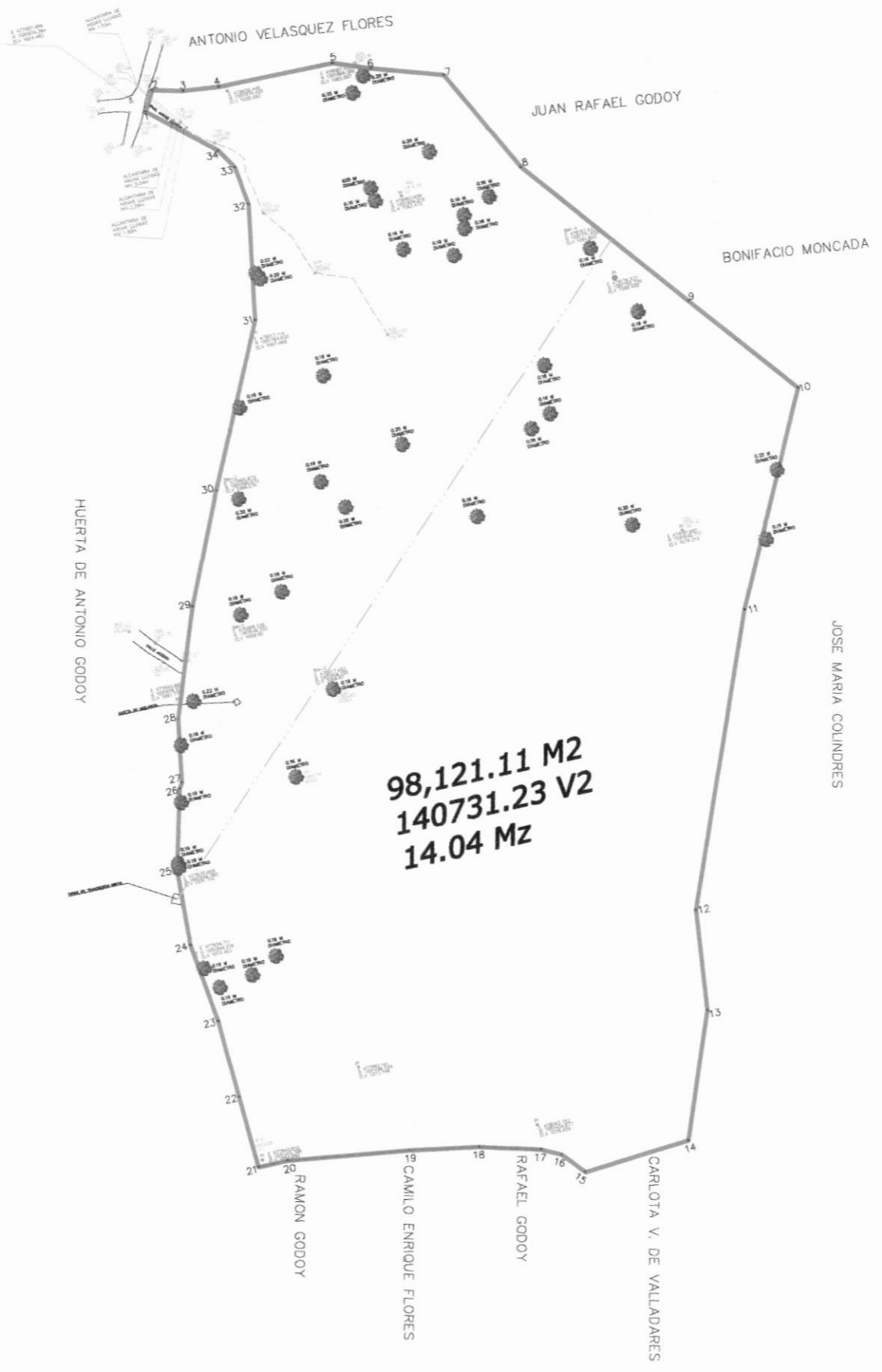
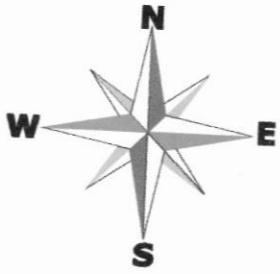

98,121.11 M2  
140731.23 V2  
14.04 Mz

TERRENO "MILPA QUEMADA"

— CERCO A CONSTRUIR

HUERTA DE ANTONIO GODOY

ANTONIO VELASQUEZ FLORES

JUAN RAFAEL GODOY

BONIFACIO MONCADA

JOSE MARIA COLINDRES

CARLOTA V. DE VALLADARES

RAFAEL GODOY

CAMILLO ENRIQUE FLORES

RAMON GODOY



# TERRENO "GODOY LOTE 8"

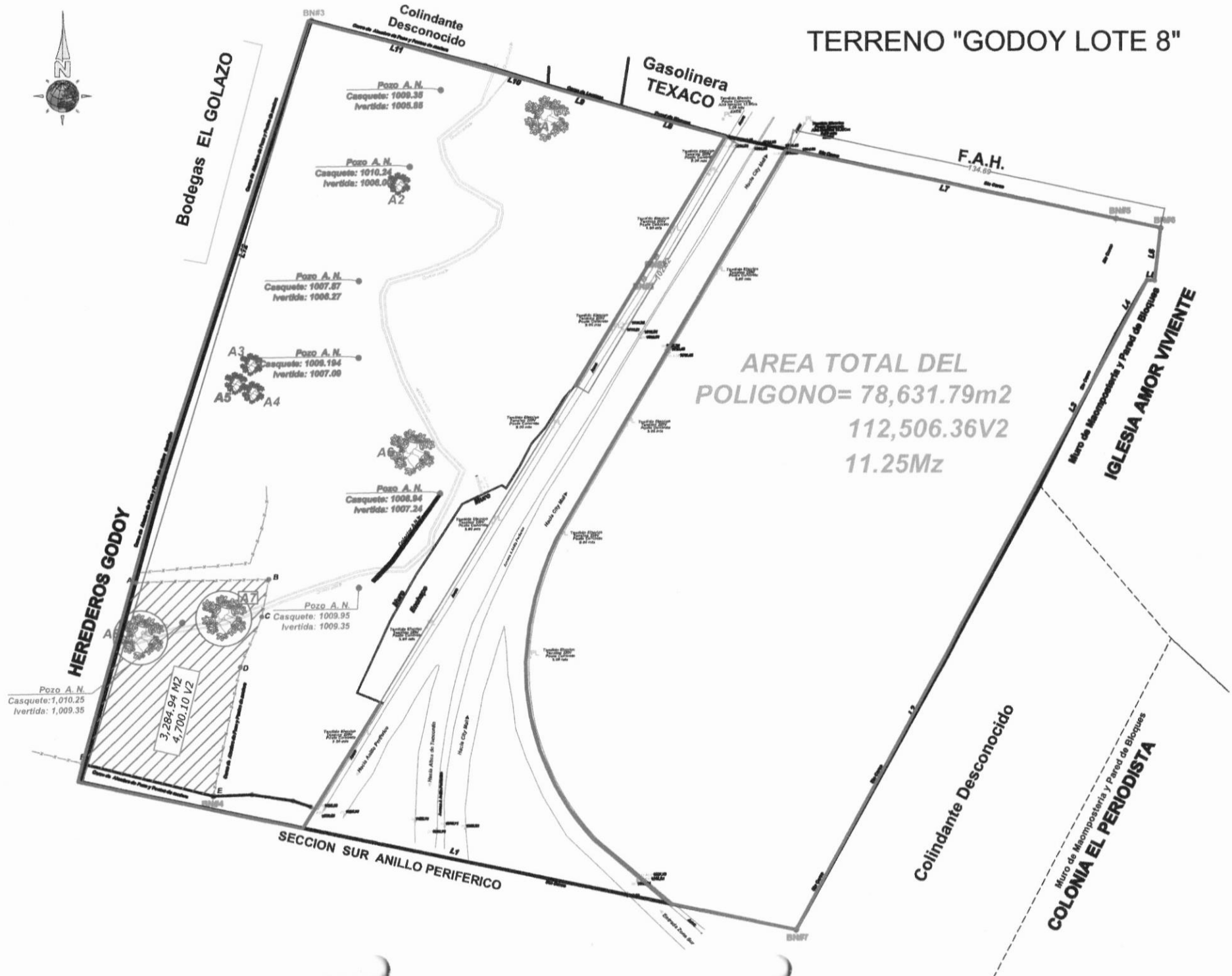

AREA TOTAL DEL  
POLIGONO= 78,631.79m<sup>2</sup>  
112,506.36V<sup>2</sup>  
11.25Mz

3,284.94 M<sup>2</sup>  
4,700.10 V<sup>2</sup>

SECCION SUR ANILLO PERIFERICO

CERCO A CONSTRUIR

Pozo A.N.  
Casquete: 1,010.25  
Ivertida: 1,009.35

Pozo A.N.  
Casquete: 1,009.95  
Ivertida: 1,009.35

Pozo A.N.  
Casquete: 1,008.84  
Ivertida: 1,007.24

Pozo A.N.  
Casquete: 1,009.194  
Ivertida: 1,007.00

Pozo A.N.  
Casquete: 1,007.87  
Ivertida: 1,006.27

Pozo A.N.  
Casquete: 1,010.24  
Ivertida: 1,006.00

Pozo A.N.  
Casquete: 1,009.35  
Ivertida: 1,005.85

Proyecto:  
Terreno  
"Agua Dulce"

Ubicación:  
Colonia Agua Dulce,  
Comayagueta M.D.C.

Contenido:  
PLANO  
UBICACION

Eje:  
Sin Esc.

Fecha:  
2022

Digitalizado:

Responsable:

No. de Plano:  
**01**  
01

Este plano es  
propiedad intelectual  
del INJUPEMP, su  
reproducción parcial o  
total está prohibida sin  
previa autorización.





Proyecto:

Terreno  
"Los Girasoles"

Ubicación:

Colonia Los Girasoles,  
Tegucigalpa, M.D.C.

Contenido:

PLANO  
UBICACION

Ecc:  
Sin Esc.

Fecha:  
2023

Digitalizó:

Division  
Administrativa

Responsable:

Division  
Administrativa

No. de Plano:

01  
01

*Este plano es  
propiedad intelectual  
del INJUPEMP, su  
reproducción parcial o  
total está prohibida sin  
previa autorización.*





Proyecto:  
Terreno "Godoy Lote No.8"

Ubicación:  
Al Sur del Aeropuerto Toncontín,  
Comayagüela M.D.C.

Contenido:  
PLANO  
UBICACION

Esc: Sin Esc  
Fecha: 2022

Digitizado:

Responsable:

No. de Plano:  
**01**  
01

Este plano es propiedad intelectual del INJUPEMP, su reproducción parcial o total está prohibida sin previa autorización.

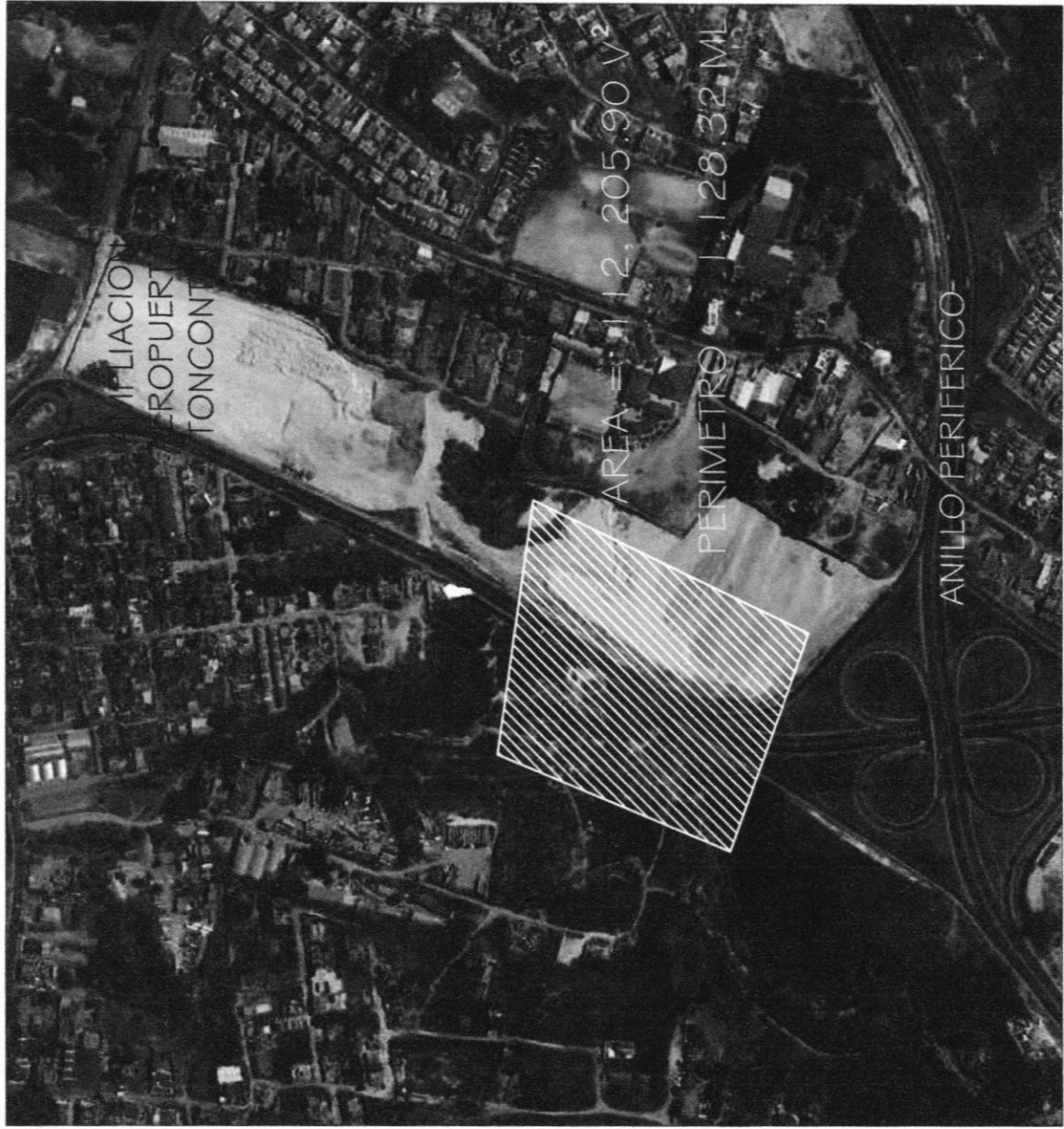

Proyecto:

Terreno  
"Milpa Quemada"

Ubicación:

Al Sur Colonia Rio  
Grande, Tegucigalpa,  
M.D.C.

Contenido:

PLANO  
UBICACION

Ese:

Sin Esc.

Fecha:

2022

Digitizado:

Responsable:

No. de Plano:

**01**  
01

Este plano es  
propiedad intelectual  
del INJUPEMP, su  
reproducción parcial o  
total está prohibida sin  
previa autorización.



Image © 2022 Maxar Technologies

Proyecto:  
UBICACION TERRENO  
"LLANOS DEL  
POTRERO"

Ubicación:  
Colonia Llanos del  
Potrero, Comayagua  
M.D.C.

Contenido:  
PLANO

Esc.:  
Sin Esc.

Fecha:  
Jul. 2022

Digitalizado:

Responsable:  
No. de Plano:  
**01**  
**01**

Este plano es  
propiedad intelectual  
del INJUPEMP, su  
reproducción parcial o  
total está prohibida sin  
previa autorización.

